

Angerle Hochalm

Vakantie accommodatie in Westendorf



Schwaigerberg 36 · A-6363 Westendorf · angerlehochalm@gmail.com · +43 664 7696042



Angerle Hochalm

Vakantie accommodatie in Westendorf

De 300 jaar oude hut ligt op de Schwaigerberg op een rustige locatie, waar u kunt genieten van het prachtige uitzicht op de omliggende bergen, zoals de Loferer Steinberge, de Rettenstein of de Choralpe, evenals de Wilder Kaiser. Het zonnige terras nodigt u uit om lekker lang te ontbijten of dineren. Koeien, paarden en geiten weiden in de directe omgeving.

In de wintermaanden is de hut (met sneeuwkettingen!) gemakkelijk bereikbaar.

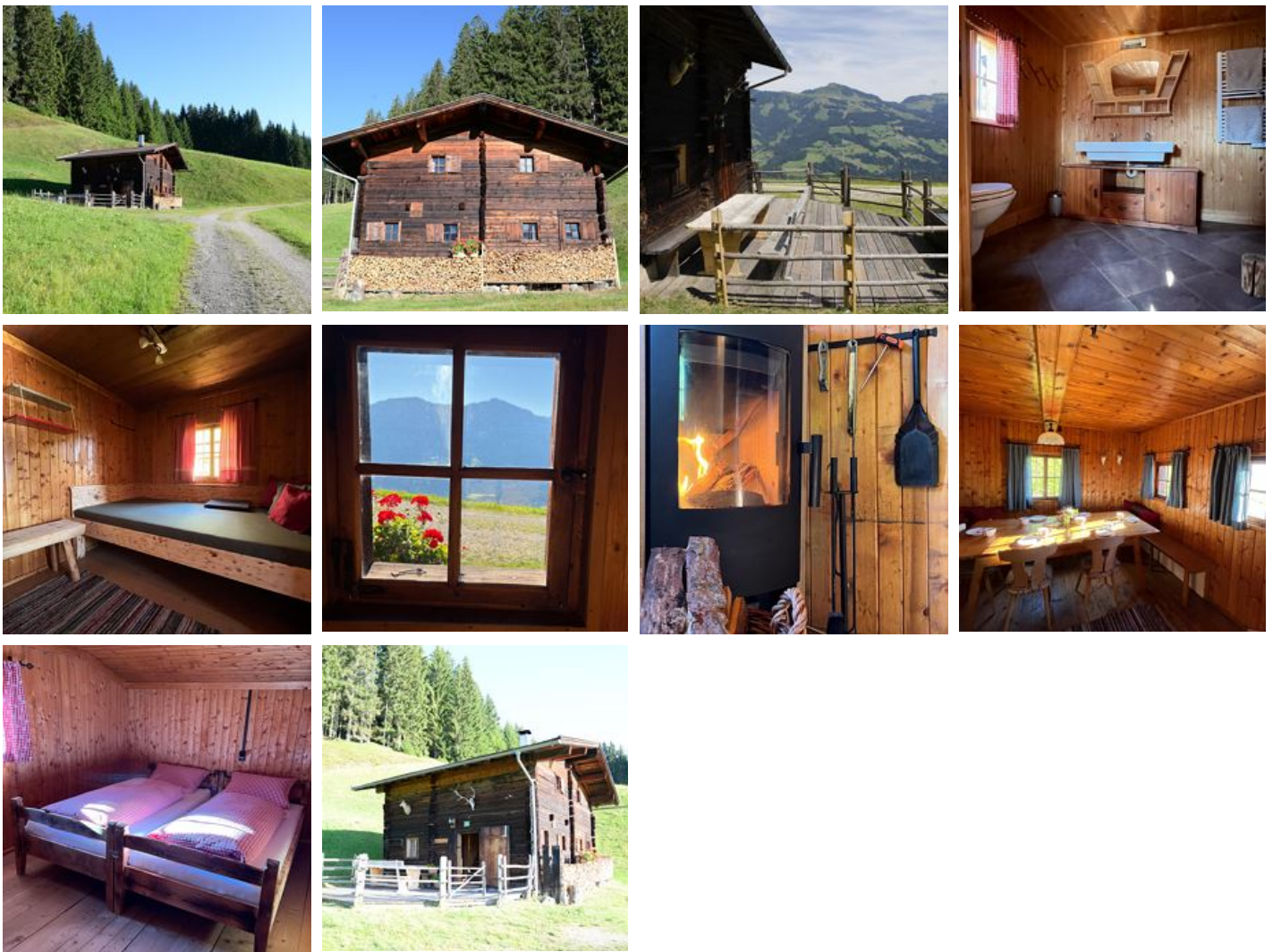

Bergachtige ligging · Vrijstaande ligging · Direct aan het fietspad · Rustige ligging · Aan de wandelweg · In de buurt van het bos · Weidegebied

Kamers en appartementen

Huidige aanbiedingen

Appartement, douche, WC, 4 of meer slaapkamers



1-8 Personen · 4 Slaapkamer · 80 m²

De hut is royaal verdeeld in vier slaapkamers, twee kamers met een tweepersoonsbed en twee kamers met twee bedden met een extra ontspanningsruimte. Daarnaast is er een badkamer met douche, keuken en e...

ab
€ 230,00

per appartement op 06.05.2026

NAAR HET AANBOD

Voorwaarden

Eindschoonmaak: € 80,00

Toeristenbelasting: € 2,00 p.p.p.n.

Angerle Hochalm

Vakantie accommodatie in Westendorf

Schwaigerberg 36

A-6363 Westendorf

E-mail: angerlehochalm@gmail.com

Telefoon: +43 664 7696042